



**PREFET
DE LA RÉGION
HAUTS-DE-FRANCE**

*Liberté
Égalité
Fraternité*

RECUEIL DES ACTES
ADMINISTRATIFS SPÉCIAL
N°R32-2025-402

PUBLIÉ LE 11 AOÛT 2025

Sommaire

Direction interrégionale de la mer Manche Est - Mer du Nord /

R32-2025-08-01-00012 - AR 102-2025 - Fixant les conditions d'autorisation de la pêche à pied des coques sur la zone de production 80.03 (Baie de Somme Nord) (8 pages)



**PRÉFET
DE LA RÉGION
NORMANDIE**

*Liberté
Égalité
Fraternité*

**Direction interrégionale de la mer
Manche Est – Mer du Nord**

Service Réglementation et Contrôle des Activités Maritimes
Unité Réglementation des Ressources Marines

Le Havre, le 01 août 2025

ARRÊTÉ n°102/2025

**Fixant les conditions d'autorisation de la pêche à pied des coques
sur la zone de production 80.03 (Baie de Somme Nord)**

**Le préfet de la région Normandie, préfet de la Seine-Maritime
Chevalier de la Légion d'honneur
Officier de l'Ordre National du Mérite**

Vu le code rural et de la pêche maritime, notamment son livre IX dans ses parties législative et réglementaire ;

Vu l'arrêté préfectoral n° 027/2022 du 04 février 2022 portant ouverture de la pêche des coques sur les gisements des baies d'Authie – Zones de production 6280.00, de Somme Nord - Zone de production 80.03 et de Somme Sud – Zone de production 80.04 ;

Vu l'arrêté du Préfet de la Somme du 27 décembre 2022 portant classement de salubrité des zones de production et des zones de reparcage des coquillages vivants du département de la Somme ;

Vu les arrêtés préfectoraux du 05 février 2024 et du 30 janvier 2023 portant délégation de signature en matière d'activités respectivement en Hauts-de-France et en Normandie, à Monsieur Hervé THOMAS, directeur interrégional de la mer Manche Est – Mer du Nord ;

Vu les arrêtés du directeur interrégional de la mer Manche-Est, Mer du Nord n°127/2024 du 9 octobre 2024 et n°131/2024 du 24 octobre 2024 portant subdélégation de signature du directeur interrégional de la mer Manche Est – Mer du Nord aux personnes placées sous sa responsabilité en matières ;

Vu l'arrêté n°048/2023 du 21 mars 2023 rendant obligatoire la délibération n° 16/2022 du comité régional des pêches maritimes et des élevages marins (CRPMEM) des Hauts-de-France relative à la création et au contingentement des licences de pêche à pied professionnelle dans les Hauts-de-France ;

Vu l'arrêté n° 050/2023 du 21 mars 2023 rendant obligatoire la délibération n° 18/2022 du comité régional des pêches maritimes et des élevages marins (CRPMEM) des Hauts-de-France relative aux conditions d'attribution des licences de pêche à pied professionnelle dans les Hauts-de-France ;

Vu l'arrêté n° 054/2023 du 23 mars 2023 rendant obligatoire la délibération n° 13/2022 du comité régional des pêches maritimes et des élevages marins (CRPMEM) des Hauts-de-France relative à la fixation des contributions financières liées aux licences de pêche à pied professionnelle et de récolte des végétaux marins dans les Hauts-de-France ;

Vu l'avis des membres de la commission de visite des gisements de coques des départements du Pas-

de-Calais et de la Somme réunie le 16 juillet 2025 ;

Vu l'avis du Parc naturel marin des estuaires picards et de la mer d'Opale en date du 31 juillet 2025 ;

Vu la demande de la direction départementale des territoires et de la mer du Pas-de-Calais du 25 juillet 2025 ;

Sur proposition du directeur interrégional de la mer Manche Est-mer du Nord ;

ARRÊTE

Article 1 :

La pêche à pied des coques (*Cerastoderma edule*), à titre professionnel et de loisir, est autorisée du lundi 04 août 2025 au mardi 30 septembre 2025 inclus, pour une seule marée par jour, sans préjudice des dispositions d'un arrêté de fermeture, selon les zones ci-dessous et les dates et les horaires figurant à l'article 3.

L'activité de pêche est uniquement possible sur les zones suivantes délimitées par des lignes reliant successivement les coordonnées ci-dessous, qui sont exprimées en degrés minutes décimales (système WGS84) :

Zone A (Le Crotoy) Zone de production 80.03 – Baie de Somme Nord			
Point	Zone	LONG (WGS 84 DM)	LAT (WGS 84 DM)
1	A	1°37.084'E	50°12.616'N
2	A	1°37.283'E	50°12.764'N
3	A	1°36.687'E	50°13.511'N
4	A	1°35.830'E	50°14.147'N
5	A	1°35.314'E	50°14.355'N
6	A	1°35.311'E	50°14.680'N
7	A	1°34.898'E	50°14.741'N
8	A	1°34.351'E	50°14.230'N
9	A	1°34.773'E	50°14.085'N
10	A	1°34.192'E	50°14.157'N
11	A	1°34.147'E	50°13.709'N
12	A	1°35.407'E	50°13.175'N
13	A	1°36.334'E	50°13.129'N
1	A	1°37.084'E	50°12.616'N

Zone B (Le Crotoy) Zone de production 80.03 – Baie de Somme Nord			
Point	Zone	LONG (WGS 84 DM)	LAT (WGS 84 DM)
14	B	1°34.991'E	50°14.871'N
15	B	1°33.471'E	50°14.942'N
16	B	1°32.364'E	50°15.440'N
17	B	1°31.532'E	50°15.405'N
18	B	1°32.006'E	50°15.054'N
19	B	1°32.612'E	50°14.398'N
20	B	1°33.187'E	50°14.095'N
21	B	1°33.916'E	50°14.115'N
14	B	1°34.991'E	50°14.871'N

Ces zones sont représentées à titre indicatif sur la carte en annexe du présent arrêté.

Ces zones pourront faire l'objet d'un ajustement géographique local et temporaire pour prendre en compte la présence d'espèces protégées, par le représentant du département.

La pêche demeure interdite sur les autres gisements situés dans les départements du Pas-de-Calais et de la Somme.

La pêche peut être interdite par arrêté du préfet de département concerné en cas d'alerte sanitaire.

Article 2 :

Seuls les pêcheurs titulaires d'un permis national et d'une licence « coques 2025 » sont autorisés à capturer une quantité maximale par pêcheur et par jour de 90 kg brut sur les zones A et B de la zone de production 80.03 (Le Crottoy).

Les pêcheurs de loisir sont autorisés à capturer une quantité maximale de 5 kg par pêcheur et par jour. Les coques doivent mesurer au minimum 2,7 cm. Le seul engin autorisé pour la pêche de loisir est la griffe à trois dents.

Article 3 :

Afin de s'assurer que l'activité de pêche à pied ne porte pas atteinte aux objectifs de conservation des sites et dans le but de minimiser le dérangement des oiseaux migrateurs et des phoques, les temps de présence des pêcheurs professionnels sur les gisements concernés par le présent arrêté sont fixés comme suit (heures de basse mer du Tréport) :

MOIS DE AOÛT 2025

Date	Horaire de Marée haute	horaire de marée basse	Heure de descente autorisée	Horaire obligatoire d'arrivée sur le parking
lundi 4 août 2025	07h57	14h48	12h30 à 14h30	17h00
mardi 5 août 2025	09h27	16h16	13h30 à 16h00	18h00
mercredi 6 août 2025	10h34	17h25	15h00 à 17h00	19h30
jeudi 7 août 2025	11h28	18h20	16h00 à 17h30	20h30
vendredi 8 août 2025	12h13	06h46	06h00 à 07h00	09h00

lundi 11 août 2025	01h52	08h58	06h30 à 09h00	11h00
mardi 12 août 2025	02h31	09h37	07h00 à 09h30	11h30
mercredi 13 août 2025	03h09	10h13	07h30 à 10h00	12h00
jeudi 14 août 2025	03h47	10h49	08h30 à 10h30	13h00

lundi 18 août 2025	07h19	14h13	11h30 à 14h00	16h00
mardi 19 août 2025	08h54	15h47	13h00 à 15h30	18h00
mercredi 20 août 2025	10h18	17h09	14h30 à 17h00	19h00
jeudi 21 août 2025	11h24	18h18	16h00 à 18h00	20h00
vendredi 22 août 2025	12h16	06h51	06h30 à 07h30	09h00

lundi 25 août 2025	01h53	08h55	06h30 à 09h00	11h00
mardi 26 août 2025	02h26	09h26	07h00 à 09h00	11h30
mercredi 27 août 2025	02h56	09h52	07h30 à 09h30	12h00
jeudi 28 août 2025	03h24	10h15	07h30 à 10h00	12h00
vendredi 29 août 2025	03h50	10h36	08h00 à 10h30	12h30

MOIS DE SEPTEMBRE 2025

Date	Horaire de Marée haute	horaire de marée basse	Heure de descente autorisée	Horaire obligatoire d'arrivée sur le parking
lundi 1 septembre 2025	05h34	12h29	10h00 à 12h00	14h30
mardi 2 septembre 2025	06h52	13h47	11h30 à 13h30	16h00
mercredi 3 septembre 2025	08h56	15h37	13h00 à 15h30	17h30
jeudi 4 septembre 2025	10h10	16h58	14h30 à 16h30	19h00
vendredi 5 septembre 2025	11h03	05h29 / 17h54	15h30 à 17h30	19h30

lundi 8 septembre 2025	00h48	07h53	06h45 à 08h00	10h00
mardi 9 septembre 2025	01h29	08h35	06h45 à 08h30	10h30
mercredi 10 septembre 2025	02h08	09h14	07h00 à 09h00	11h00
jeudi 11 septembre 2025	02h47	09h51	07h30 à 10h00	12h00
vendredi 12 septembre 2025	03h25	10h26	08h00 à 10h30	12h30

lundi 15 septembre 2025	05h43	12h39	10h00 à 12h30	14h30
mardi 16 septembre 2025	07h11	14h04	11h30 à 13h30	16h00
mercredi 17 septembre 2025	08h57	15h48	13h30 à 15h30	18h00
jeudi 18 septembre 2025	10h16	17h10	14h30 à 17h00	19h00
vendredi 19 septembre 2025	11h12	05h46 / 18h11	15h30 à 17h30	19h30

lundi 22 septembre 2025	00h52	07h53	07h00 à 08h00	10h00
mardi 23 septembre 2025	01h24	08h23	07h00 à 08h30	10h30
mercredi 24 septembre 2025	01h54	08h50	07h30 à 09h00	11h00
jeudi 25 septembre 2025	02h22	09h15	07h30 à 09h00	11h30
vendredi 26 septembre 2025	02h48	09h37	07h30 à 09h30	11h30

lundi 29 septembre 2025	04h11	10h58	08h30 à 10h30	13h00
mardi 30 septembre 2025	04h55	11h46	09h30 à 11h30	14h00

Aucun pêcheur professionnel ne doit être présent sur le domaine public maritime pour accéder aux gisements et pêcher les coques en dehors de ces horaires.

Seuls les tracteurs autorisés à circuler sur le domaine public maritime pour l'activité « pêche à pied professionnelle des coques » conformément à la dérogation accordée par la direction départementale des territoires et de la mer (DDTM) de la Somme pourront accéder aux gisements exclusivement par l'accès à la mer du centre conchylicole du Crotoy pour la zone de production 80.03 (baie de Somme Nord – Le Crotoy).

Afin d'éviter toute dégradation du gisement, les tracteurs devront impérativement être stationnés dans l'une des trois zones suivantes :

id	latitude	longitude	Secteur
1	N 50°14'59.434"	E 001°33'30.060"	CH4
2	N 50°14'55.781"	E 001°33'35.609"	
3	N 50°14'12.847"	E 001°35'16.135"	La Maye-RNN
4	N 50°14'16.739"	E 001°35'11.540"	
5	N 50°13'20.100"	E 001°36'05.731"	Arrière St Firmin
6	N 50°13'16.340"	E 001°36'10.571"	

Ces zones de stationnement sont délimitées par l'installation de deux bouées jaunes, séparées d'environ 150 mètres et fixées dans le sédiment.

L'utilisation des engins à assistance électrique est autorisée aux pêcheurs, titulaires de la licence de pêche « coques » pour la saison 2024/2025 et ayant obtenu une autorisation de circulation sur le domaine public maritime de la Somme délivrée par la direction départementale des territoires et de la mer (Pôle gestion du littoral) de la Somme.

Cette utilisation est exclusivement destinée au transport de la pêche professionnelle des coques entre le lieu de stationnement des tracteurs sur le domaine public maritime et les gisements exploités.

Tout transport des produits de la pêche maritime par un engin à assistance électrique hors de ce périmètre est interdit.

L'engin à assistance électrique doit être :

- 1- peint en jaune.
- 2- muni d'une plaque d'immatriculation inamovible à l'arrière mentionnant le numéro du permis national de pêche à pied à titre professionnel.
La taille des caractères de la plaque doit être identique à ceux d'une plaque d'immatriculation de voiture. La plaque doit avoir un fond blanc ou jaune et les caractères doivent être noirs.
- 3- La vitesse maximum autorisée est fixée à 10 km/h.
- 4- La largeur des pneus ne dépasse pas 10 cm
- 5- La puissance maximale autorisée de l'engin ne dépasse pas 1000 w.

L'utilisation des engins à assistance électrique est interdite dans le département du Pas-de-Calais.

Article 4 :

Les pêcheurs veillent à ce que leur activité ne perturbe pas les phoques présents en maintenant une distance suffisante.

Article 5 :

Le présent arrêté peut faire soit l'objet d'un recours gracieux auprès de l'auteur de la décision, soit d'un recours contentieux auprès de la juridiction administrative compétente, dans un délai de deux mois à compter de sa publicité. Le tribunal administratif peut être saisi par l'application Télérecours citoyen accessible par le site www.telerecours.fr

Article 6 :

Le directeur interrégional de la mer Manche Est-mer du Nord est chargé de l'exécution du présent arrêté qui sera publié au recueil des actes administratifs des préfectures de région Normandie et Hauts-de-France.

Pour le préfet de la région Normandie et par subdélégation,

L'administrateur des affaires maritimes
Elsa Paffoni
Chef du service de la réglementation
et du contrôle des activités maritimes

Destinataires :

- CNSP CROSS Etel
- CACEM
- Sous-Préfecture d'Abbeville
- DDTM-DML 62 – 59 – 80
- DDPP 62 – 80
- Centre IFREMER de Boulogne-sur-mer
- Parc naturel marin des estuaires picards et de la mer d'Opale
- Toutes mairies littorales de la Somme (pour affichage)
- Associations de pêcheurs de loisir
- C.R.P.M.E.M. Hauts de France
- Oncfs du Pas-de-Calais et de la Somme
- Vedette de surveillance littorale ARMOISE – ULAM 62
- Gendarmerie maritime : (BSL BL et vedette Scarpe P604)
- Compagnie de gendarmerie départementale d'Abbeville
- DIRMer MEMNor et MT de Boulogne-sur-mer

Annexe représentant les zones définies par l'article 1 de l'arrêté n° 108/2023 – Baie de Somme Nord (Commune du Crotoy)

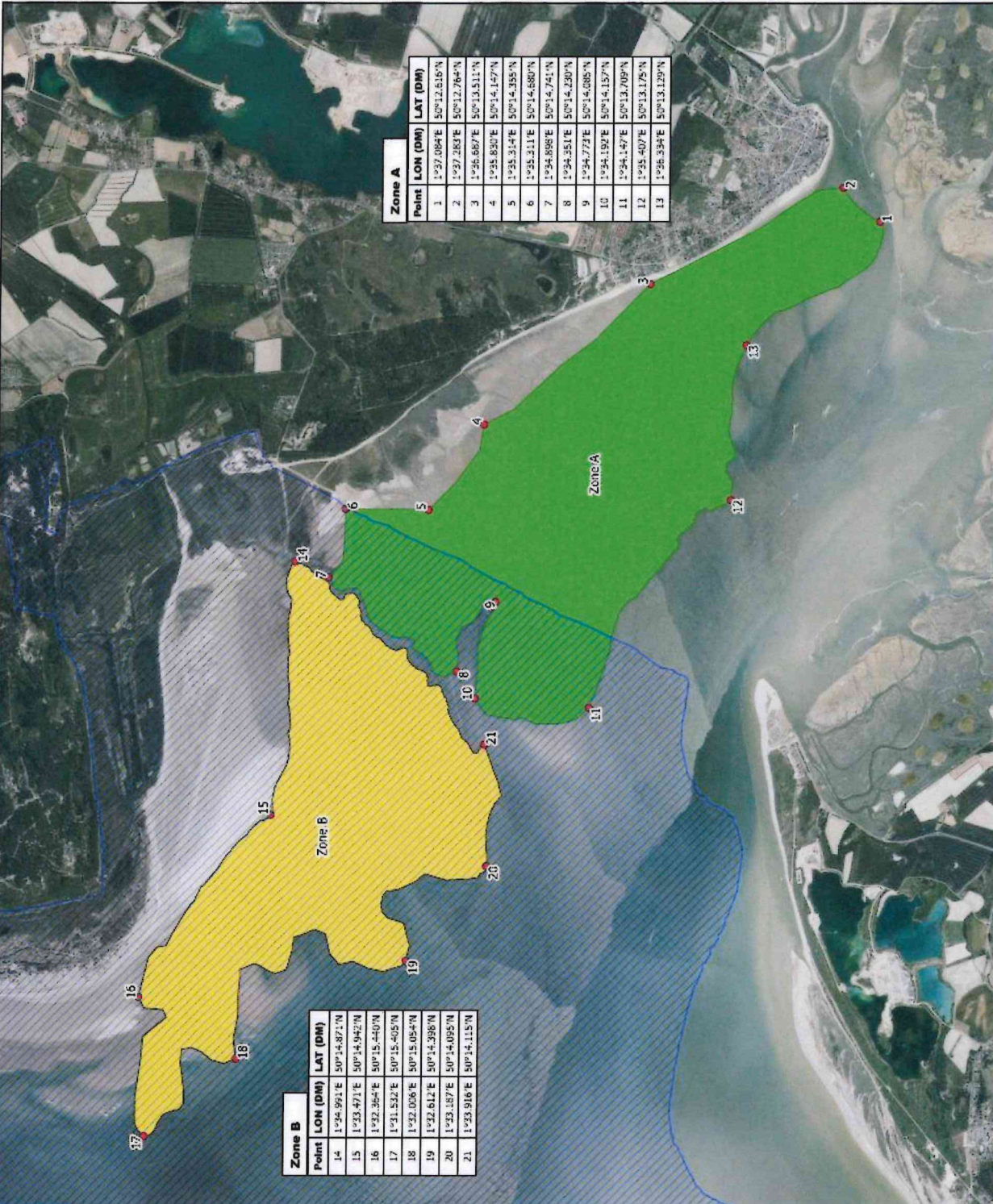

Zone A		
Point	LON (DM)	LAT (DM)
1	1°37.084'E	50°12.616'N
2	1°37.283'E	50°12.764'N
3	1°36.667'E	50°13.511'N
4	1°35.830'E	50°14.127'N
5	1°35.314'E	50°14.355'N
6	1°35.311'E	50°14.680'N
7	1°34.898'E	50°14.741'N
8	1°34.351'E	50°14.230'N
9	1°34.772'E	50°14.085'N
10	1°34.197'E	50°14.157'N
11	1°34.147'E	50°13.709'N
12	1°35.407'E	50°13.175'N
13	1°36.334'E	50°13.129'N

Zone B		
Point	LON (DM)	LAT (DM)
14	1°34.991'E	50°14.871'N
15	1°33.471'E	50°14.942'N
16	1°32.364'E	50°15.440'N
17	1°31.522'E	50°15.405'N
18	1°32.006'E	50°15.054'N
19	1°32.612'E	50°14.396'N
20	1°33.187'E	50°14.095'N
21	1°33.916'E	50°14.115'N

PRÉFET DU PAS-DE-CALAIS
Liberté Égalité Fraternité

BASSE-NORMANDIE
LE CROTOY
Zones potentielles de coques

Légende
 Réserve naturelle
 Gestion de coques "Le Crotoy"
 Gestion de coque "Cl'4"

Carte présentée à titre d'illustration et ne présentant aucune valeur juridique.



Direction départementale des territoires et de la mer du Pas-de-Calais

Realisation : SAMI
Source : DDTM 62, GEMEL
Copyright : Géoportail IGN 2021
Date : Juin 2023
Référence : 03/LITTORAL/COQUE/
Coques.qgz

